Sépar. graisses EasyClean Modular NS 2, Direct, 3 pièces, TS

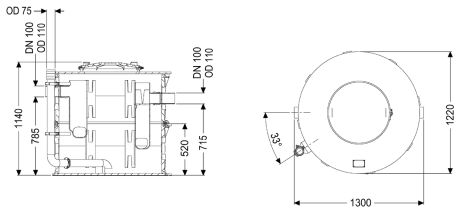

Informations sur l'article

Numéro d'article: 93002-D1-R2-TS
GTIN: 4026092104033
Groupe de remise: 60

Avantages

- Idéal pour les accès extrêmement restreint
- composé de trois pièces adaptés à des passages de max. 66 cm
- Vidange directe de la cuve fermée

Description

Le séparateur pour eaux grasses est adapté à une pose libre à l'abri du gel et la cuve dépourvu de tout élément métallique. De part sa conception modulaire, le séparateur passe et peut être mise en place dans des accès extrêmement étroits. La cuve en composite (PE) résistante dans le temps est équipée d'un débourbeur intégré. Une ouverture de maintenance avec couvercle hermétique aux odeurs et une fermeture à clip rapide facilite l'accès pour les travaux de nettoyage et d'entretien. Pour limiter les odeurs lors de la vidange manuelle, une canne d'aspiration directe montée d'usine est disponible. Matériau PE garantit 20 ans.

Modèle	
Système de regard:	Regard en trois parties
Variante d'évacuation:	Direct
Système Schredder-Mix:	non
Fenêtre d'inspection:	non
Taille nominale (NS):	2
SonicControl:	non
Dispositif d'évacuation:	Raccord d'évacuation
Dispositif de remplissage selon DIN 1988:	non
Débourbage:	manuel
Caractéristiques générales	
Matériau:	PE
Norme:	EN 1825, DIN 4040-100
Type d'installation:	pose hors sol à l'abri du gel

État à la livraison:	Prêt au raccordement (raccordement des pièces de jonction à prévoir sur site)
Dimensions	
Poids net:	95 kg
Poids brut:	113 kg
Hauteur du fond de la cuve jusqu'à la pièce intermédiaire:	550 mm
Dimensions du conditionnement, longueur:	1240 mm
Dimensions du conditionnement, largeur:	1133 mm
Dimensions du conditionnement, hauteur:	580 mm
Dimensions d'emballage, longueur:	1300 mm
Dimensions d'emballage, largeur:	1240 mm
Dimensions d'emballage, hauteur:	1133 mm
Cuve/corps de base	
Distance entre le tuyau de sortie et le fond de la cuve:	715 mm
Distance entre le tuyau d'arrivée et le fond de la cuve:	785 mm
Diamètre extérieur de la sortie (DA):	110 mm
Diamètre nominal de la sortie (DN):	100 mm
Diamètre nominal de l'arrivée (DA):	110 mm
Diamètre nominal de l'arrivée (DN):	100 mm
Raccordement tuyaux d'arrivée et de sortie:	Tuyaux en PE-HD selon DIN 19537, tuyaux HT selon DIN 19560, PP ou AS
Caractéristiques fonctionnelles	
Type de couvercle:	Couvercle
Matériau du couvercle de recouvrement:	Composite
Couleur du couvercle:	noir
Verrouillage:	Fermeture à clip rapide
Étanchéité:	anti-odeur
Contenance d'eaux usées	
Contenu du séparateur:	380 l
Volume total:	580 l
Contenance du débourbeur:	200 l
Volume maxi de graisse:	80 l
Commande	
Gestionnaire:	non