Poste relevage Aquapump Medium Mono, GTF1200, 1300-1750 mm, B

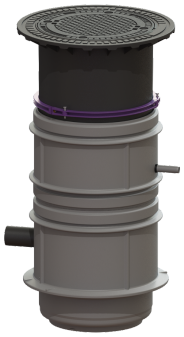

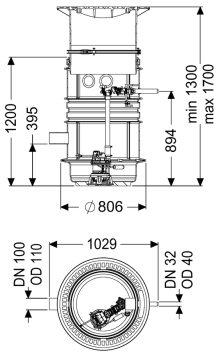

Informations sur l'article

Numéro d'article: 827820B
GTIN: 4026092045732
Groupe de remise: 60

Avantages

- Sécurité maximale
- Préconfiguré en usine
- Système de regard LW 600, convient à une pose enterrée

Description

La station de relevage pour eaux grises est équipée d'une our deux pompes submersible ainsi que d'un dispositif antiretour. Le système de regard LW 600 en polyéthylène (PE-LLD) résistant dans le temps sert de cuve et intègre un compartiment de pompe ouvert et des options de raccordement universelles. Les fermetures rapides permettent le démontage facile des composants intégrés.

Modèle	
Nature du système:	Installation individuelle
Joint traversant du conduit pour câbles (DN):	100
Joint d'étanchéité pour la conduite d'aération et de ventilation (DN):	100
Pose:	Pose immergée
Type de commande:	Flotteur
Dispositif anti-retour:	intégré
Refoulement:	horizontal
Système de regard:	LW 600
Caractéristiques générales	
Couleur:	noir
Norme:	EN 12050-2
Nature des eaux usées:	Eaux grises
Type d'installation:	pose enterrée

État à la livraison:	Construction modulaire pour le montage à prévoir sur site
Modèle de poste:	Mono

Dimensions	
Poids net:	121 kg
Poids brut:	128 kg
Étanchéité aux eaux souterraines à partir du point bas de la cuve:	2000 mm
Profondeur de pose:	1300 - 1750 mm
Type de réglage de la hauteur:	Rehausse télescopique
Longueur:	806 mm
Largeur:	806 mm
Dimensions d'emballage, longueur:	1200 mm
Dimensions d'emballage, largeur:	800 mm
Dimensions d'emballage, hauteur:	1720 mm

Cuve/corps de base	
Diamètre nominal de refoulement (DN):	32
Diamètre extérieur (DA) de refoulement:	40 mm
Diamètre de fourreau pour câbles (DN):	100
Raccord de purge d'air (DN):	100
Distance du milieu du tube de sortie jusqu'au fond de la cuve:	894 mm
Distance entre le tuyau d'arrivée et le fond de la cuve:	400 mm
Distance du milieu du tube d'arrivée jusqu'au fond de la cuve:	455 mm
Diamètre nominal de l'arrivée (DA):	160 mm
Diamètre nominal de l'arrivée (DN):	150 mm
Nombre d'arrivée:	1
Largeur hors tout de la cuve (LW):	600 mm
Largeur hors tout de l'accès (LW):	600 mm

Caractéristiques fonctionnelles	
Type de couvercle:	Couvercle ronde
Matériau du couvercle de recouvrement:	Fonte grise
Couleur du couvercle:	noir
Largeur du couvercle:	648 mm
Hauteur du couvercle:	103 mm
Longueur du couvercle:	648 mm
Verrouillage:	non verrouillable
Classe de charge:	B 125 (EN 124)

Aide à l'installation	
Pompe:	GTF 1200
Nombre de pompes:	1
Poids, pompe:	10 kg
Type de raccord:	Fiche d'alimentation 2 pôles
Tension de service:	230 V

Classe de protection:	I
Classe d'isolation:	F
Facteur de puissance Cos phi:	0,98
Catégorie de protection de la pompe:	IP 68 (3m)
Surveillance de la température:	intégré
Température maximale du fluide refoulé (refoulement ininterrompu):	40 °C
Capacité de refoulement maxi:	15,5 m³/h
Hauteur de relevage maxi:	9 m
Régime:	2650 U/min
Puissance P1:	1,4 kW
Puissance P2:	0,84 kW
Mode de fonctionnement:	S3 – 50 %
Type de câble d'alimentation de la pompe:	H07RN-F 3G, 1,5 mm²
Type de rotor:	Roue vortex
Fusible requis (pompe):	C 16 A
Longueur du câble d'alimentation de la pompe:	10 m
Courant nominal:	6,2 A

Commande

Nature de détection du niveau:	Flotteur
Type de détection du niveau:	mécanique
Tension de service:	230 V
Type de raccord:	Fiche d'alimentation 2 pôles
Longueur du câble d'alimentation du gestionnaire:	1,4 m