Clapet antiretour Staufix Basic DA 100, type 1, avec verrouil. d'urgence

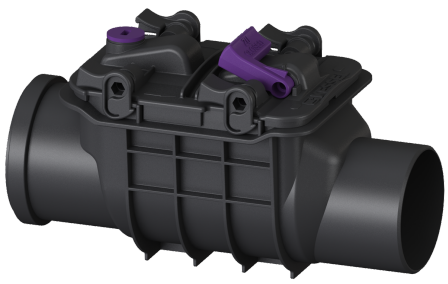

Informations sur l'article

Numéro d'article: 77100
GTIN: 4026092011294
Groupe de remise: 10

Avantages

- Transformation facile grâce aux kits convertibles
- Clapet antirongeurs en option pour encore plus de sécurité
- Maintenance et nettoyage rapides et sans outils

Description

Le clapet antiretour pour eaux usées sans matières fécales est équipé d'un clapet mécanique qui ferme automatiquement en cas de reflux et qui sert simultanément de verrouillage d'urgence à actionnement manuel. Le système modulaire KESSEL permet aisément d'ajouter un second clapet antiretour aux systèmes existants.

Modèle	
Battant en acier inoxydable pour protection anti rongeurs:	non
Verrouillage d'urgence:	oui
Clapets anti-retour mécaniques:	1
Caractéristiques générales	
Couleur:	noir
Norme:	EN 13564
Diamètre nominal (DN):	100
Diamètre extérieur (DA):	100 mm
Nature des eaux usées:	Eaux grises
Type d'installation:	sur la conduite d'évacuation des eaux usées hors sol
État à la livraison:	prêt au raccordement
Protection anti-retour:	Type 1
Dimensions	
Poids net:	0,2 kg
Poids brut:	0,2 kg
Hauteur de chute:	9 mm
Longueur:	355 mm

Largeur:	155 mm
Hauteur:	205 mm
Dimensions d'emballage, longueur:	210 mm
Dimensions d'emballage, largeur:	164 mm
Dimensions d’emballage, hauteur:	345 mm

Caractéristiques fonctionnelles

Verrouillage du couvercle:	Fermeture rapide