Clapet antiretour Staufix Basic DN 200, Type 1, avec verr. d'urgence

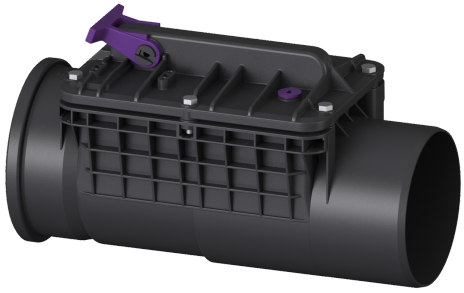

Informations sur l'article

Numéro d'article: 72200
GTIN: 4026092002384
Groupe de remise: 10

Avantages

- Transformation facile grâce aux kits convertibles
- Clapet antirongeurs en option pour encore plus de sécurité
- Maintenance et nettoyage rapides et sans outils

Description

Le clapet antiretour pour eaux usées sans matières fécales est équipé d'un clapet mécanique qui ferme automatiquement en cas de reflux et qui sert simultanément de verrouillage d'urgence à actionnement manuel. Le système modulaire KESSEL permet aisément d'ajouter un second clapet antiretour aux systèmes existants.

Modèle	
Battant en acier inoxydable pour protection anti rongeurs:	non
Verrouillage d'urgence:	oui
Clapets anti-retour mécaniques:	1
Caractéristiques générales	
Couleur:	noir
Norme:	EN 13564
Diamètre nominal (DN):	200
Diamètre extérieur (DA):	200 mm
Nature des eaux usées:	Eaux grises
Type d'installation:	sur la conduite d'évacuation des eaux usées hors sol
État à la livraison:	prêt au raccordement
Protection anti-retour:	Type 1
Dimensions	
Poids net:	2,6 kg
Poids brut:	2,6 kg
Hauteur de chute:	9 mm
Longueur:	530 mm
Largeur:	248 mm

Hauteur:	328 mm
Dimensions d'emballage, longueur:	290 mm
Dimensions d'emballage, largeur:	250 mm
Dimensions d’emballage, hauteur:	535 mm

Caractéristiques fonctionnelles

Verrouillage du couvercle:	vissé