Clapet antiretour Multitube DN 400, 1 clapet

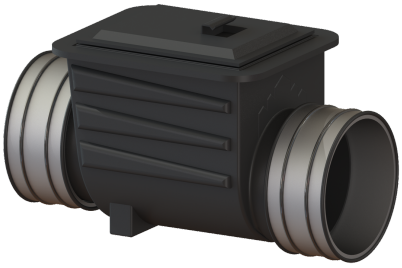

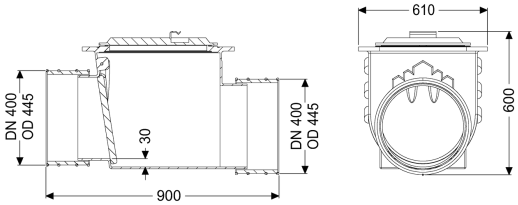

Informations sur l'article

Numéro d'article: 71400
GTIN: 4026092011621
Groupe de remise: 10

Avantages

- Arrivée et sortie avec anneau de serrage
- Diamètre extérieur surmontable d'une section nominale minimale de + 20 mm
- Maintenance et nettoyage faciles

Description

Le clapet antiretour pour eaux pluviales est équipé d'un clapet mécanique qui ferme automatiquement en cas de reflux.

Modèle	
Clapets anti-retour mécaniques:	1
Caractéristiques générales	
Couleur:	noir
Diamètre nominal (DN):	400
Diamètre extérieur (DA):	410 mm
Remarque concernant le diamètre nominal:	Diamètre extérieur pour des colliers de serrage de 385 à 410 mm
Nature des eaux usées:	Eaux grises
Type d'installation:	pose enterrée
État à la livraison:	prêt au raccordement
Dimensions	
Poids net:	26 kg
Poids brut:	27 kg
Hauteur de chute:	30 mm
Longueur:	900 mm
Largeur:	610 mm
Hauteur:	600 mm
Dimensions d'emballage, longueur:	990 mm

Dimensions d'emballage, largeur:	590 mm
Dimensions d’emballage, hauteur:	605 mm

Caractéristiques fonctionnelles

Verrouillage du couvercle:	vissé