Couvercle de verrouillage Staufix DN 200, à visser, avec verrou. d'urgence

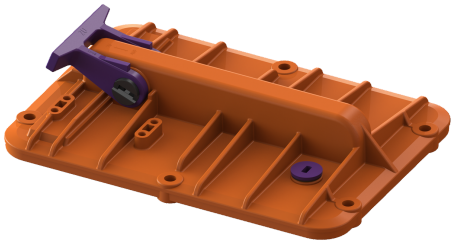

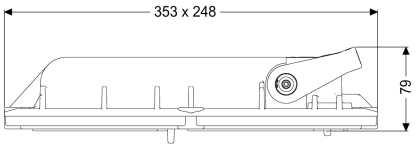

Informations sur l'article

Numéro d'article: 70203
GTIN: 4026092002209
Groupe de remise: 90

Description

Couvercle de verrouillage avec verrouillage d'urgence et joint d'étanchéité (sans vis)

Modèle	
Joint d'étanchéité:	oui
Caractéristiques générales	
Couleur:	noir
Matériau:	Composite
Diamètre nominal (DN):	200
Dimensions	
Poids net:	1,73 kg
Poids brut:	2 kg
Dimensions d'emballage, longueur:	280 mm
Dimensions d'emballage, largeur:	280 mm
Dimensions d’emballage, hauteur:	260 mm
Caractéristiques fonctionnelles	
Verrouillage du couvercle:	vissé