Passage de câble pour Aqualift S 100/200

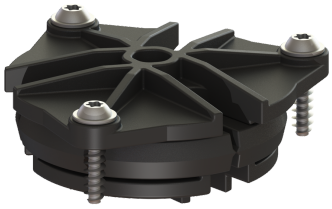

Informations sur l'article

Numéro d'article: 680981
GTIN: 4026092096000
Groupe de remise: 90

Description

Passage de câble pour postes de relevage Aqualift S 100/200 avec trois vis PT pour la fixation.

Caractéristiques générales	
Couleur:	noir
Matériau:	Composite
Dimensions	
Poids net:	0,3 kg
Poids brut:	0,31 kg
Dimensions d'emballage, longueur:	200 mm
Dimensions d'emballage, largeur:	175 mm
Dimensions d’emballage, hauteur:	10 mm
Caractéristiques fonctionnelles	
Largeur du couvercle:	74 mm
Hauteur du couvercle:	10 mm
Longueur du couvercle:	67 mm