Kit flotteur pour stations de relevage Mono

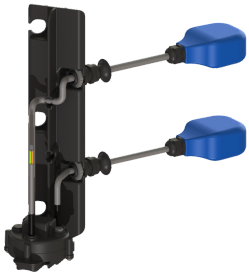

Informations sur l'article

Numéro d'article: 680814
GTIN: 4026092085240
Groupe de remise: 90

Description

Kit flotteur pour pour stations de relevage

Dimensions	
Poids net:	1,31 kg
Poids brut:	1,48 kg
Longueur:	349 mm
Largeur:	243 mm
Hauteur:	357 mm
Dimensions d'emballage, longueur:	210 mm
Dimensions d'emballage, largeur:	164 mm
Dimensions d’emballage, hauteur:	365 mm

Sous réserve de modifications techniques.