Grille carrelable, 150x150 mm, L 15

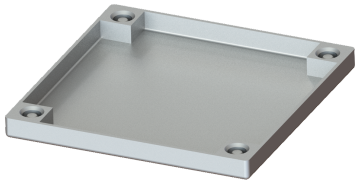

Informations sur l'article

Numéro d'article: 680478
GTIN: 4026092073155
Groupe de remise: 90

Description

Grille carrelable pour écoulements Ferrofix, avec vis et joint, compatible avec réf. 54910 et 54911

Caractéristiques générales	
Matériau:	Acier inoxydable 14301
Dimensions	
Poids net:	0,46 kg
Poids brut:	0,46 kg
Dimensions d'emballage, longueur:	140 mm
Dimensions d'emballage, largeur:	140 mm
Dimensions d’emballage, hauteur:	12 mm
Caractéristiques fonctionnelles	
Type de couvercle:	Couvercle fermée
Matériau du couvercle de recouvrement:	Acier inoxydable 14301
Couleur du couvercle:	argenté
Largeur du couvercle:	150 mm
Longueur du couvercle:	150 mm
Surface:	carrelable
Classe de charge:	L 15 (EN 1253-1)

Sous réserve de modifications techniques.