Rallonge de rehausse Système 125, arrivée latérale DN 50/40

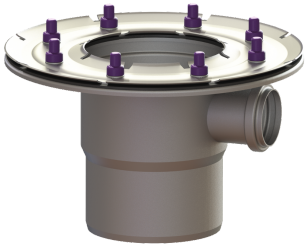

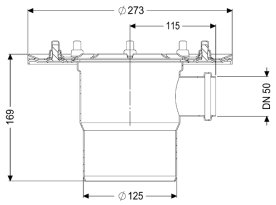

Informations sur l'article

Numéro d'article: 54189
GTIN: 4026092053720
Groupe de remise: 70

Description

Rallonge de rehausse Système 125 avec bride de compression en acier inoxydable, arrivée latérale avec manchon emboîtable DN 50/40, y compris joint à lèvre.

Largeur de la bride :	70 mm
Modèle	
Système:	125
Caractéristiques générales	
Matériau:	Acier inoxydable
Dimensions	
Poids net:	2,28 kg
Poids brut:	2,57 kg
Diamètre:	273 mm
Dimensions d'emballage, longueur:	280 mm
Dimensions d'emballage, largeur:	280 mm
Dimensions d’emballage, hauteur:	260 mm
Cuve/corps de base	
Diamètre nominal de l’arrivée (DN):	50 mm