# Rehausse Variofix Grille design Oval, 304, Lock&Lift, L 15

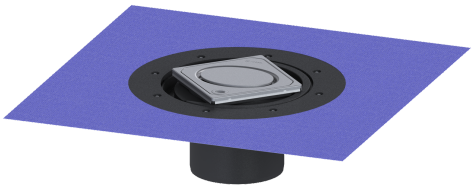

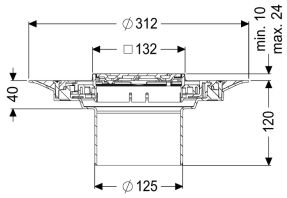


## Informations sur l'article

Numéro d'article: 48905
GTIN: 4026092028858
Groupe de remise: 10

## Avantages

- Divers couvercles de recouvrement
- Avec membrane d'étanchéité

## Description

Associée à un corps de base du système modulaire KESSEL, la rehausse est adaptée à un écoulement ponctuel en intérieur.

| | |
|---|---|
| Modèle | |
| Système: | 125 |
| Étanchéité sur la rehausse: | Membrane d'étanchéité jointe (MEj) |
| Classe d'influence de l'eau selon DIN 18534-1 (jusqu'à y compris): | W3-I |
| | |
| Caractéristiques générales | |
| Durable: | avec l'utilisation de matériaux recyclés |
| | |
| Dimensions | |
| Réglage en hauteur : | 10 - 23 mm |
| Poids net: | 1,69 kg |
| Poids brut: | 1,91 kg |
| Diamètre: | 312 mm |
| Type de réglage de la hauteur: | Rehausse télescopique |
| Hauteur: | 120 mm |
| Dimensions d'emballage, longueur: | 390 mm |
| Dimensions d'emballage, largeur: | 190 mm |
| Dimensions d'emballage, hauteur: | 310 mm |
| | |
| Caractéristiques fonctionnelles | |
| Type de couvercle: | Grille design |

| | |
|---|---|
| Matériau du couvercle de recouvrement: | Acier inoxydable 14301 |
| Couleur du couvercle: | argenté |
| Surface: | poncé |
| Matériau du cadre: | Acier inoxydable 14301 |
| Verrouillage: | Lock & Lift |
| Classe de charge: | L 15 (EN 1253-1) |
| Grille Design: | Oval |
| Cadre, largeur: | 132 mm |
| Cadre, longueur: | 132 mm |
| Rehausse: | réglable en trois dimensions |
| Forme rehausse: | polygonale |
| Matériau de la rehausse : | ABS |