Corp de base caniveau mural Scada DN 50, avec membrane d'étanchéité fixe

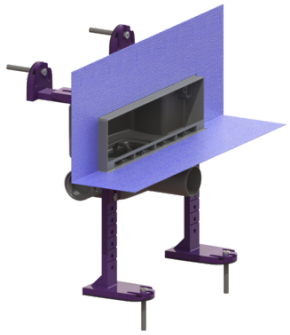

Informations sur l'article

Numéro d'article: 48000M
GTIN: 4026092079096
Groupe de remise: 10

Avantages

- Design primé
- Possibilités de montage flexibles & confortables
- Dispositif anti-odeur Multistop en option

Description

Combiné aux grilles Scada, le corps de base pour caniveaux muraux Scada est adapté à un écoulement mural/au sol en intérieur et est équipé d'un dispositif anti-odeur. Il propose des possibilités de raccordement à l'avant, sur le côté gauche ou le côté droit.

Modèle	
Système:	125
Chauffage:	sans
Éclairage:	sans
Étanchéité sur le corps de base:	Membrane d'étanchéité montée en usine (WaD)
Garde d'eau:	22 mm
Débit (l/s) avec débordement de 20 mm:	0,5
Caractéristiques générales	
Diamètre nominal (DN):	50
Diamètre extérieur (DA):	58 mm
Dimensions	
Poids net:	1,21 kg
Poids brut:	1,94 kg
Longueur:	362 mm
Largeur:	195 mm
Hauteur:	353 mm
Dimensions d'emballage, longueur:	400 mm
Dimensions d'emballage, largeur:	300 mm
Dimensions d'emballage, hauteur:	270 mm
Cuve/corps de base	
Nombre de sortie:	1

Matériau corps de base:	ABS
Système:	latéral

Caractéristiques fonctionnelles

Matériau du cadre:	ABS
Matériau de la rehausse :	ABS
Dispositif anti-odeur:	compris