Corps de base Practicus Bride compr., DN 100, Sortie verticale

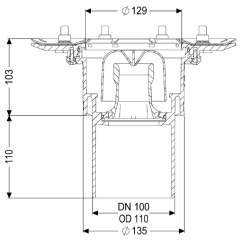

Informations sur l'article

Numéro d'article: 45219
GTIN: 4026092033821
Groupe de remise: 10

Avantages

- Hygiène : matériau hygiénique, sans corrosion et durable
- matériau qui ne corrode pas et durable
- Protection contre les incendies : peut se combiner au dispositif de protection contre les incendies et les fumées Fire-Kit

Description

Siphon de sol Practicus avec dispositif anti-odeur amovible, joint à lèvre et cache de chantier.

Isolation acoustique:	suivant la mesure effectuée par l'institut Fraunhofer de Stuttgart
Modèle	
Système:	125
Étanchéité sur le corps de base:	Bride de compression
Garde d'eau:	50 mm
Caractéristiques générales	
Diamètre nominal (DN):	100
Diamètre extérieur (DA):	110 mm
Homologation:	Z-19.53-2414,Z-19.53-2414_V,Z-19.17-1719,Z-19.17-1719_V
Dispositif anti-odeur:	compris
Dimensions	
Poids net:	1,9 kg
Poids brut:	2,22 kg
Diamètre:	273 mm
Hauteur:	217 mm
Dimensions d'emballage, longueur:	280 mm

Dimensions d'emballage, largeur:	280 mm
Dimensions d’emballage, hauteur:	260 mm

Cuve/corps de base	
Nombre de sortie:	1
Matériau corps de base:	PP
Type de raccordement:	vertical