Corps de base Practicus Bride compr., DN 100, Sortie latérale

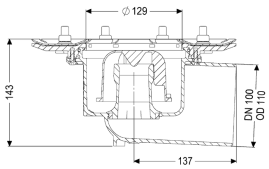

Informations sur l'article

Numéro d'article: 45119
GTIN: 4026092033791
Groupe de remise: 10

Avantages

- Hygiène : matériau hygiénique, sans corrosion et durable
- matériau qui ne corrode pas et durable

Description

Siphon de sol Practicus avec dispositif anti-odeur amovible, joint à lèvre et cache de chantier.

Isolation acoustique:	suivant la mesure effectuée par l'institut Fraunhofer de Stuttgart
Modèle	
Système:	125
Étanchéité sur le corps de base:	Bride de compression
Garde d'eau:	50 mm
Caractéristiques générales	
Diamètre nominal (DN):	100
Diamètre extérieur (DA):	110 mm
Dispositif anti-odeur:	compris
Durable:	avec l'utilisation de matériaux recyclés
Dimensions	
Poids net:	1,83 kg
Poids brut:	2,12 kg
Diamètre:	273 mm
Hauteur:	147 mm
Dimensions d'emballage, longueur:	280 mm
Dimensions d'emballage, largeur:	280 mm
Dimensions d'emballage, hauteur:	260 mm
Cuve/corps de base	

Nombre de sortie:	1
Raccordement tuyaux d'arrivée et de sortie:	La tubulure de sortie est adaptée au raccordement aux tubes SML.
Matériau corps de base:	PP
Type de raccordement:	latéral