Siphon de sol « L'ultraplat 79 » DN 50, Variofix, Grille design Kessel

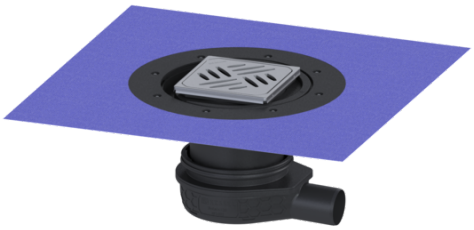

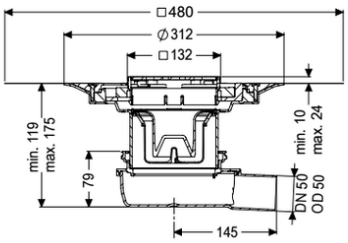

Informations sur l'article

Numéro d'article: 44700.52
GTIN: 4026092080955
Groupe de remise: 10

Avantages

- Faible profondeur de pose
- Insonorisation scientifiquement prouvée
- Différents designs pour le couvercle de recouvrement

Description

Le siphon de sol « L'ultraplat 79 » est adapté à un écoulement au sol en intérieur. L'écoulement en composite est équipé d'un dispositif anti-odeur amovible dans la rehausse.

Modèle	
Système:	125
SonicControl:	en option
Étanchéité sur la rehausse:	Membrane d'étanchéité jointe (MEj)
Alimentation en eau:	W3-I
Garde d'eau:	50 mm
Débit (l/s) avec débordement de 10 mm:	1,2
Débit (l/s) avec débordement de 20 mm:	1,4
Caractéristiques générales	
Norme:	EN 1253-1
Diamètre nominal (DN):	50
Diamètre extérieur (DA):	50 mm
Dimensions	
Réglage en hauteur :	119 - 174 mm
Poids net:	2,12 kg
Poids brut:	2,12 kg
Type de réglage de la hauteur:	Rehausse télescopique
Longueur:	312 mm

Largeur:	312 mm
Hauteur:	79 mm
Dimensions d'emballage, longueur:	390 mm
Dimensions d'emballage, largeur:	190 mm
Dimensions d'emballage, hauteur:	310 mm

Cuve/corps de base	
Nombre de sortie:	1
Matériau corps de base:	ABS
Système:	latéral

Caractéristiques fonctionnelles	
Type de couvercle:	Grille design
Matériau du couvercle de recouvrement:	Acier inoxydable 14301
Couleur du couvercle:	argenté
Largeur du couvercle:	120 mm
Hauteur du couvercle:	16 mm
Longueur du couvercle:	120 mm
Surface:	poncé
Matériau du cadre:	Acier inoxydable 14301
Verrouillage du couvercle:	non verrouillable
Classe de charge:	L 15 (EN 1253-1)
Couleur de la grille:	Kessel
Classe anti-dérapante:	R9 selon DIN 51130 ; C selon DIN 51097
Cadre, longueur:	132 mm
Matériau du cadre:	132 mm
Forme rehausse:	polygonale
Matériau de la rehausse :	ABS
Dispositif anti-odeur:	compris