Pressostat Mono, avec joint

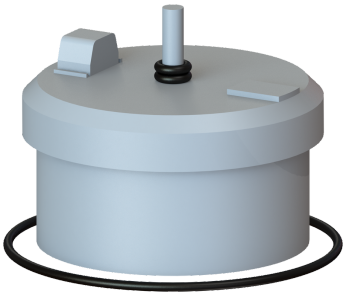

Informations sur l'article

Numéro d'article: 28045
GTIN: 4026092052013
Groupe de remise: 90

Description

Pressostat avec joints pour installations monobloc

Modèle	
Série:	bis 12/2009
Dimensions	
Poids net:	0,14 kg
Poids brut:	0,21 kg
Dimensions d'emballage, longueur:	200 mm
Dimensions d'emballage, largeur:	100 mm
Dimensions d’emballage, hauteur:	100 mm

Sous réserve de modifications techniques.